

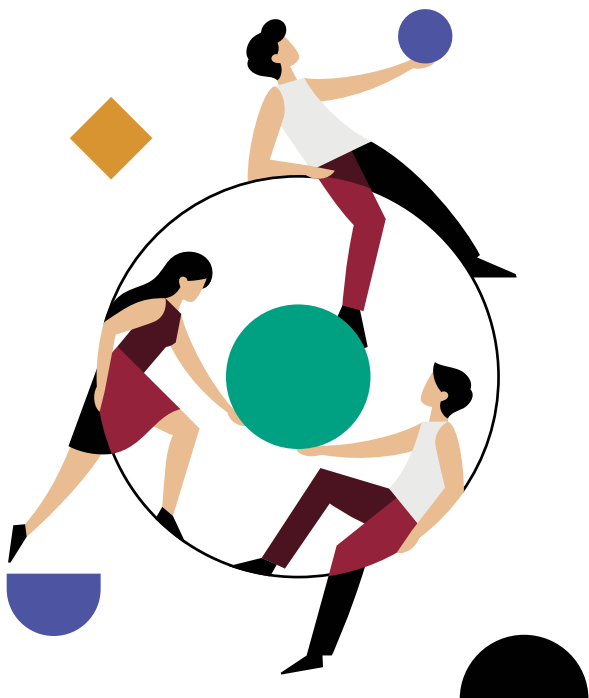

Sigmund Freud
University

Ljubljana

Psihologija - pogled v svet skozi človeka



**Vabi k vpisu
v fakultetni študij Psihologije**

Fakultetni program

Psihologija na SFU Ljubljana

1. STOPNJA (180 KT)

3-letni dodiplomski program (bakalavreat)

Smer: splošna z namenom zagotavljanja čim večje mobilnosti med programi 1. in 2. stopnje.

Vsebina študija: osnovna znanja in veščine s področja temeljnih in aplikativnih disciplin psihološke znanosti.

Pridobljeni naziv: Bakalavreus/a psihologije oz. Bachelor of Science (BSc).

Kompetence: študent s končano 1. stopnjo ni usposobljen za samostojno delo psihologa; študent ima možnost vpisa na magistrski študij psihologije.

2. STOPNJA (120 KT)

2-letni magistrski program (magisterij)

Smer: splošna, s poudarkom na vsebinah klinične psihologije.

Vsebina študija: poglobljena znanja in veščine s področja aplikativne klinične psihologije, klinično-psihološka diagnostika, vodenje in svetovanje.

Pridobljeni naziv: Magister/ra psihologije oz. Master of Science (MSc).

Kompetence: študent je usposobljen za samostojno delo psihologa in uporabo psihodiagnostičnih pripomočkov ter svetovanja; študent ima možnost vpisa na doktorski študij psihologije na SFU Dunaj.

Študij se izvaja po določenih visokošolskega transnacionalnega izobraževanja, v skladu s katerim diplomanti pridobijo avstrijsko diplomo.

Prednosti študija psihologije na SFU Ljubljana:

Program je **sodoben** in odgovarja na **aktualne potrebe družbe** ter posameznika v njej. Program je oblikovan v skladu s smernicami in standardi Evropske federacije psiholoških združenj (EFPA).

Tekom študija se **povezujeta teorija in praksa** v okviru učenja moderiranja pogovorov, tehnik vodenja pogovorov itd. Poleg temeljnih znanj iz psihologije, študij vsebuje tudi **delo na sebi** v obliki vaj samozavedanja.

Tekom študija se pod strokovnim mentorstvom predavateljev SFU študentom omogoča **zgodnje vključevanje v raziskovalne projekte**.

Študenti so vključeni v **tutorske skupine**, kjer rešujejo sprotne težave med študijem, podajajo nove ideje, evalvirajo, se družijo in učijo poslušanja različnih mnenj ter drug drugega.

Možnost **študijskih izmenjav in gostovanja tujih predavateljev** iz mednarodnih podružnic in matice Univerze Sigmunda Freuda.

Redni študij, ki poteka ob popoldnevih in vikendih, omogoča študentom **možnost dela ob študiju**.



Mnenja študentov



Vsi profesorji so zelo zagnani in se res trudijo, da nam bi predali čim več uporabnih znanj. Nikoli jim ni problem vse še enkrat razložiti ali drugače ponoviti, ker si res prizadevajo, da bi vsi razumeli snov. Vedno so nam tudi na razpolago, nekateri tudi za teme, ki se ne tičejo njihovega predmeta. Tudi osebe iz referata brez problema odgovori na vsako, še tako smešno vprašanje.



Vpis na študij psihologije SFU mi daje odlično priložnost za pridobivanje znanja, ne le s področja psiholoških znanosti, temveč tudi širše. Najbolj mi je všeč, da je program postavljen s ciljem osvajanja različnih kompetenc. Predavanja vodijo izjemni predavatelji, kjer študentje aktivno sodelujejo v novih učnih izkušnjah. Podpirajo nas, naj teorijo povezujemo s prakso. Če pa potrebuješ kakšno dodatno informacijo, ti vedno prijazno pomagajo sodelavke v referatu.

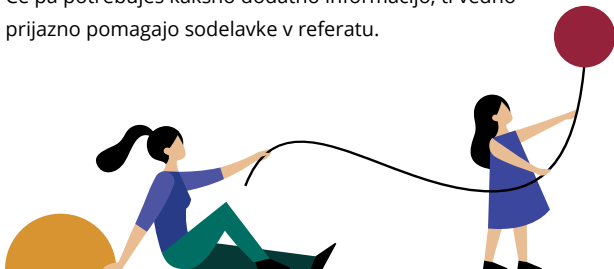

Delo psihologa je raznoliko, pogosto timsko, poklic pa omogoča tudi neprenehni osebni razvoj, predvsem v smeri potrpežljivosti, samozavedanja, empatije in etičnosti. Poklic psihologa bo zagotovo v veselje tistim, ki imajo radi vseživljenjsko učenje, raziskovanje, delo z ljudmi, reševanje problemov in vedno nove izzive.

SFU Ljubljana je zasebni zavod, ki izvaja izobraževalno in ambulantno dejavnost na področju psihoterapevtske znanosti in psihologije.

Vpisni pogoji, predmetniki, cenik in ostale informacije so dostopne na:

Spletna stran: www.sfu-ljubljana.si

Telefon: +386 (0)1 425 44 33

E-pošta: referat@sfu-ljubljana.si

Lokacija:

Trubarjeva cesta 65

1000 Ljubljana